SZABO SCANDIC

Part of Europa Biosite

Produktinformation

- Forschungsprodukte & Biochemikalien
- Zellkultur & Verbrauchsmaterial
- Diagnostik & molekulare Diagnostik
- Laborgeräte & Service

Weitere Information auf den folgenden Seiten!
See the following pages for more information!

Lieferung & Zahlungsart

siehe unsere Liefer- und Versandbedingungen

Zuschläge

- Mindermengenzuschlag
- Trockeneiszuschlag
- Gefahrgutzuschlag
- Expressversand

SZABO-SCANDIC HandelsgmbH

Quellenstraße 110, A-1100 Wien

T. +43(0)1 489 3961-0

F. +43(0)1 489 3961-7

mail@szabo-scandic.com

www.szabo-scandic.com

linkedin.com/company/szaboscandic

GMB-475

#82054
Lot: 231204

Product Information

Description	GMB-475 acts as a degrader of BCR-ABL 1 tyrosine kinase and as a recruiter of the E3 ligase Von Hippel Lindau (VHL) resulting in ubiquitination and subsequent degradation of oncogenic fusion proteins.
Molecular Formula:	$C_{43}H_{46}F_3N_7O_7S$
Supplied As:	Solid
Stability:	At least 6 months at -20°C. Avoid freeze/thaw cycles.
Storage:	-20°C
MW:	861.9 Da
Cas No.	2490599-18-1
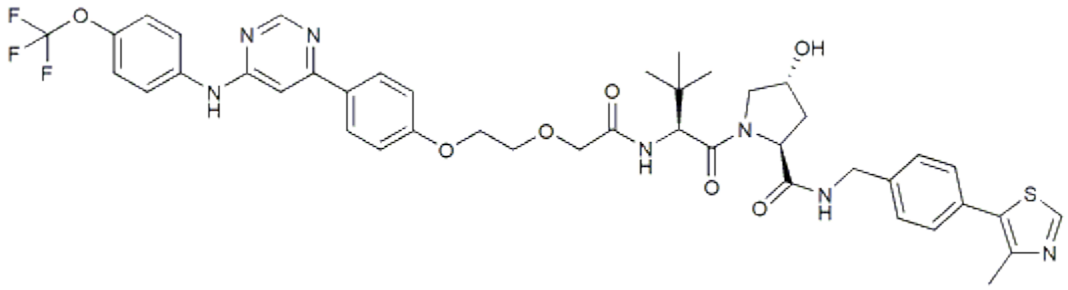
Chemical Structure